

21006/19.12.2017

Dr. Simionescu
 calitate + marmă
 Ing. Begondea
 M. G.



REGIA NATIONALA A PADURILOR-ROMSILVA
DIRECTIA SILVICĂ DOLJ
OCOLUL SILVIC FILIAȘI

Str. Racoșcanu, nr. 279, Filiași, Jud. Dolj, cod postal 205300
 Telefon: 0251/441934, Fax: 0251/441934

E-mail: osliliasi@gmail.com

Nr. 11.107 / 19.12.2017

GARDA FORESTIERA RM. VALCEA

Avand in vedere prevederile O.M. nr.1507/25.07.2016, privind „Procedura de aprobare, modificare, anulare si casare a actelor de punere in valoare pentru masa lemnoasa provenita din fondul forestier national si din vegetatia forestiera situata pe terenuri din afara fondului forestier national,, va comunicam ca, in cadrul Ocolului silvic Filiași, in fondul forestier national proprietate publica a statului pe care il administram, a fost constituita urmatoarea partida:

Nr.crt.	Partida Numar si denumire	Natura produs	UP	ua	Vol brut mc	Proprietar
1	962Retea Tintarciu	Prod. extraordinare	III Filiași	11 R	6	O.S Filiași
TOTAL					6	

Pentru APV mai sus mentionat, in vederea autorizarii, transmitem alaturat urmatoarele documente:

*APV verificat de inginerul care coordoneaza activitatea de fond forestier si avizat de seful de ocol silvic;

*Copie din amenajamentul silvic in care sunt inscrise unitatile amenajistice in care s-a constituit actul de punere in valoare;

*Fotografii relevante .

Mentionam ca documentatia foto a fost transmisa in format electronic la adresa de e-mail zarnescu.ninel@yahoo.com.

SEF OCOL,
Eugen GIOANCA



OS FILIASI

14.12.2017

OS FILIASI

VERIFICAT

Nr. 7281/14.12.2017

ACT DE PUNERE IN VALOARE NR. - - DJ - 14131987

Unitate de Productie : 3 - FILIASI

Denumire A.P.V. : 962 REȚEA TINTARENI

Suprafata totala act - (ha) : 2,50 Tratament : ACCIDENTAL.E II Natura produsului : PRODUSE EXTRAORDINARE Tehnologia de exploatare : SORTIMENTE SI MULTIPLI DE Data inventarierii : 14.12.2017 Anul exploatarei : 2017 Procedeeul de inventariere : FIR CU FIR Ciocan rotund nr. : DJ 06 05 Ciocan patrat nr. :				Informatii privind N.T.S.M.				Grupa de specii		Nr. de arbori		Vol. arbore							
				Stancarii pe - (ha) : Arbori putregaiosi - (buc) : cu un volum de - (mc) : Iescarii - (buc) : cu un volum de - (mc) :				Rasinose FAG Quercinee Diverse tari Diverse moi		146		6							
								Total :		146		6							
Specia		SORTARE DIMENSIONALA							Lemn lucru	Coaja	Lemn de foc		Volum brut						
		G1	G2	G3	M1	M2	M3	LS			Total	VF							
DUD																			
GLADITA										5	1	5							
SALCIM										1		1							
TOTAL										6	1	6							
U.A.	Suprafata ha	Varsta ani	Panta G	Scmintis utilizabil						Total volum brut									
				%	S. tot	Compozitie			II.										
II R	2,50	15,0	0,10									6							
Total	2,50											6							
U.A.	GL	SC	Volum																
II R	5	1	6																
Total	5	1	6																
U.A.	Specia	Diametre		Inaltimi		Varsta	Vol. arb	Nr. arb	Cres tere	Sortare dimensionala						Coaja	Lemn foc		Volum brut
		dt	deg	ht	hc					G1	G2	G3	M1	M2	M3		LS	Total	
II R	DD	9,60	9,34	5,00	4,95	15		15											
	GL	10,80	10,80	8,75	8,75	15	0,04	116								5	1	5	
	SC	11,50	11,65	7,00	7,05	15	0,05	15								1		1	
Total U.A. : II R								146								6	1	6	
Total General U.A. :								146								6	1	6	

Sef Ocol,

Gianca Eugen



Intocmit,

ing. Negu Constantin

Birou Fond Forestier,

ing. Sarata Andrei

Verificat,

ing. Sandu Andrei

Avizat:
Sef ocol.

UP 19 Filiaș u a 11 R.

DESCRIEREA PARCELARA
OS: Pălăsi

UP: 3

DS: Craiova

DESCRIEREA STATIONII SI ARBORITULUI										ELM ARB	P R P	M R P	VAR RE GE	STA ANI	DM CM	HM M	C L P	A MES TEC	EL AG AJ	PROVE NIENTA	VI TA LI	DENS			VOLUM			CRES						
																						CONS	MC/HA	MC/UA	MC/HA	MC/HA	MC/UA		MC/HA					
11H 2.40HA GF: 1-1P SUP: Q TS: 7530 TP: 9312 SOL: 0401 Lunca Joasa plan EXPOZITIE: INC: ALTITUDINE: 110 M LITTELA: continua-subtila Artificial de prod. inf. TIP FLORA: Rubus c.-Agropodium relativ-echien COMP.ACTUALA: 10 SC COMP.TEL: 10SC SORT: SCL SEM.UTIL: SUBARBORIT: DATE COMPL.: POL: LUCRARI EXEC.: LUCRARI PROP.: RARITURI										SC	10	LT	10	10	6	4			3	NBC	N	0.80	21	50	4.6									
TOTAL																						0.8	21	50	4.6									
DESCRIEREA STATIONII SI ARBORITULUI										ELM ARB	P R P	M R P	VAR RE GE	STA ANI	DM CM	HM M	C L P	A MES TEC	EL AG AJ	PROVE NIENTA	VI TA LI	DENS			VOLUM			CRES						
																						CONS	MC/HA	MC/UA	MC/HA	MC/HA	MC/UA		MC/HA					
11I 0.50HA GF: 1-1B SUP: TS: 7530 TP: 9112 SOL: 0401 Lunca Joasa plan EXPOZITIE: INC: ALTITUDINE: 250 M LITTELA: continua-groasa TIP FLORA: Rubus c.-Agropodium COMP.ACTUALA: COMP.TEL: 10PLA SORT: SCL SEM.UTIL: SUBARBORIT: DATE COMPL.: Alte date complement. POL: LUCRARI EXEC.: LUCRARI PROP.: IMPADURIRI (paieri si goluri)																																		
TOTAL																																		
DESCRIEREA STATIONII SI ARBORITULUI										ELM ARB	P R P	M R P	VAR RE GE	STA ANI	DM CM	HM M	C L P	A MES TEC	EL AG AJ	PROVE NIENTA	VI TA LI	DENS			VOLUM			CRES						
																						CONS	MC/HA	MC/UA	MC/HA	MC/HA	MC/UA		MC/HA					
11R 2.50HA GF: SUP: TS: TP: SOL: 000 Lunca Joasa terenizat EXPOZITIE: INC: ALTITUDINE: 110 M LITTELA: continua-groasa TIP FLORA: COMP.ACTUALA: COMP.TEL: SORT: SCL SEM.UTIL: SUBARBORIT: DATE COMPL.: Alte date complement. POL: LUCRARI EXEC.: LUCRARI PROP.:																																		
TOTAL																																		
DESCRIEREA STATIONII SI ARBORITULUI										ELM ARB	P R P	M R P	VAR RE GE	STA ANI	DM CM	HM M	C L P	A MES TEC	EL AG AJ	PROVE NIENTA	VI TA LI	DENS			VOLUM			CRES						
																						CONS	MC/HA	MC/UA	MC/HA	MC/HA	MC/UA		MC/HA					
12A 6.30HA GF: 1-1B SUP: X TS: 7530 TP: 9312 SOL: 0401 Lunca Joasa plan EXPOZITIE: INC: ALTITUDINE: 110 M LITTELA: continua-subtila Artificial de prod. inf. TIP FLORA: Rubus c.-Agropodium relativ-echien COMP.ACTUALA: 5 PLA 5 PLN COMP.TEL: 5 PLA 5 PLN SORT: PLA Millociu si gras, constructii SEM.UTIL: SUBARBORIT: Amf. 10.1 PE 0.25 inimi DATE COMPL.: Alte date complement. POL: LUCRARI EXEC.: 2001-Corad LUCRARI PROP.: RARITURI										PLA	5	LT	15	22	14	3	1	5	RN	N	0.43	57	359											
										PLN	5	LT	15	20	14	3	1	5	RN	N	0.45	57	359											
TOTAL																																		

Conform a supraschit



4-03-05 11:03

1 1 >> 0251597059

MINISTERUL MEDIULUI ȘI SCHIMBĂRILOR CLIMATICE
DEPARTAMENTUL PENTRU APE, PĂDURI ȘI PISCICULTURĂ



ORDIN

Nr. 202 / 25.02.2014

pentru aprobarea amenajamentului silvic al fondului forestier proprietate publică a statului, administrat de Ocetul Silvic Filiași, Direcția Silvică Dolj

R.N.P. DOMSILVA D.S. DOLJ
Nr. intrare: 1006
Nr. leșier: 03
Data: 2014

Handwritten notes and signatures in the top right corner, including "05-03-05" and "03-03-2014".

Având în vedere Referatul de aprobare nr. 30124/13.02.2014 al Direcției de Politici, Strategii și Proiecte pentru Păduri și Vânătoare;
În conformitate cu Avizul Comisiei tehnice de analiză pentru silvicultură din Ministerul Mediului și Pădurilor nr. 189/11.11.2010 și luând cont de Avizul de mediu al Agenției pentru Protecția Mediului Dolj nr. 2/04.11.2013,
În temeiul prevederilor art. 22 alin.(1) din Legea nr. 46/2008 - Codul silvic, cu modificările și completările ulterioare și ale art. 6 alin. (5) din Hotărârea Guvernului nr. 428/2013 privind organizarea și funcționarea Departamentului pentru ape, păduri și piscicultură, precum și pentru modificarea și completarea Hotărârii Guvernului nr. 48/2013 privind organizarea și funcționarea Ministerului Mediului și Schimbărilor Climatice și pentru modificarea unor acte normative în domeniul mediului și schimbărilor climatice, cu modificările și completările ulterioare,

ministrul delegat pentru ape, păduri și piscicultură emite următorul

ORDIN:

- Art. 1. - (1) Se aprobă amenajamentul silvic al fondului forestier proprietate publică a statului, administrat de Ocetul Silvic Filiași, Direcția Silvică Dolj.
- (2) Amenajamentul a fost întocmit și avizat de I.C.A.S. - Stațiunea Căminova, cu procesul verbal C.T.B. nr. 192 din 24.06.2009, șef proiect ing. Florin Dorlan Cojocăș, expert C.T.A.P. ing. Constantin Boboc. Amenajamentul a fost recepționat de beneficiar.
- (3) Perioada de aplicare a amenajamentului silvic al fondului forestier proprietate publică a statului administrat de Ocetul Silvic Filiași este 01.01.2008 - 31.12.2017.
- (4) Suprafața ocetului silvic este de 7805,4 ha, este cuprinsă în 4 unități de producție și are ca caracteristici: păduri și terenuri destinate împăduririi sau reîmpăduririi - 7575,0 ha din care terenuri de reîmpădurire - 176,9 ha, terenuri afectate gospodăririi silvice - 63,0 ha, terenuri neproductive - 8,9 ha și terenuri scese temporar din fondul forestier - 85,5 ha (transmise prin acte normative - 14 ha, cecupați și birgi - 84,1 ha).
 - Suprafața încadrată în grupa I funcțională este de 2078,2 ha;
 - Suprafața încadrată în grupa a II a funcțională este de 5496,8 ha.
- Structura fondului forestier (date medii):
compoziție: 36GÎ 25CR 9SC 5GO 5PLEA 4ST 3PLA 3FA 2CA 1DR 4DT 3DM; vâsta medie: 56 ani; volumul la ha: 132 mc, consistența medie: 0,73; clasa de producție medie: III.4, indicele de creștere curentă: 4,2 mc/an/ha; fond lemnos total: 982091 mc.
- (5) Procesul de producție s-a organizat în următoarele subunități de gospodărire:

S.U.P. A - Codru regulat - sortimente obișnuite:	5792,2 ha;
S.U.P. M - Păduri supuse regimului de conservare deosebită:	262,0 ha;
S.L.P. K - Rezervații de semințe:	38,5 ha;
S.U.P. Q - Crâng simplu - salcâm:	521,8 ha;

Handwritten signatures and notes on the right side of the page, including "03-03-2014" and "Cu semnatura".



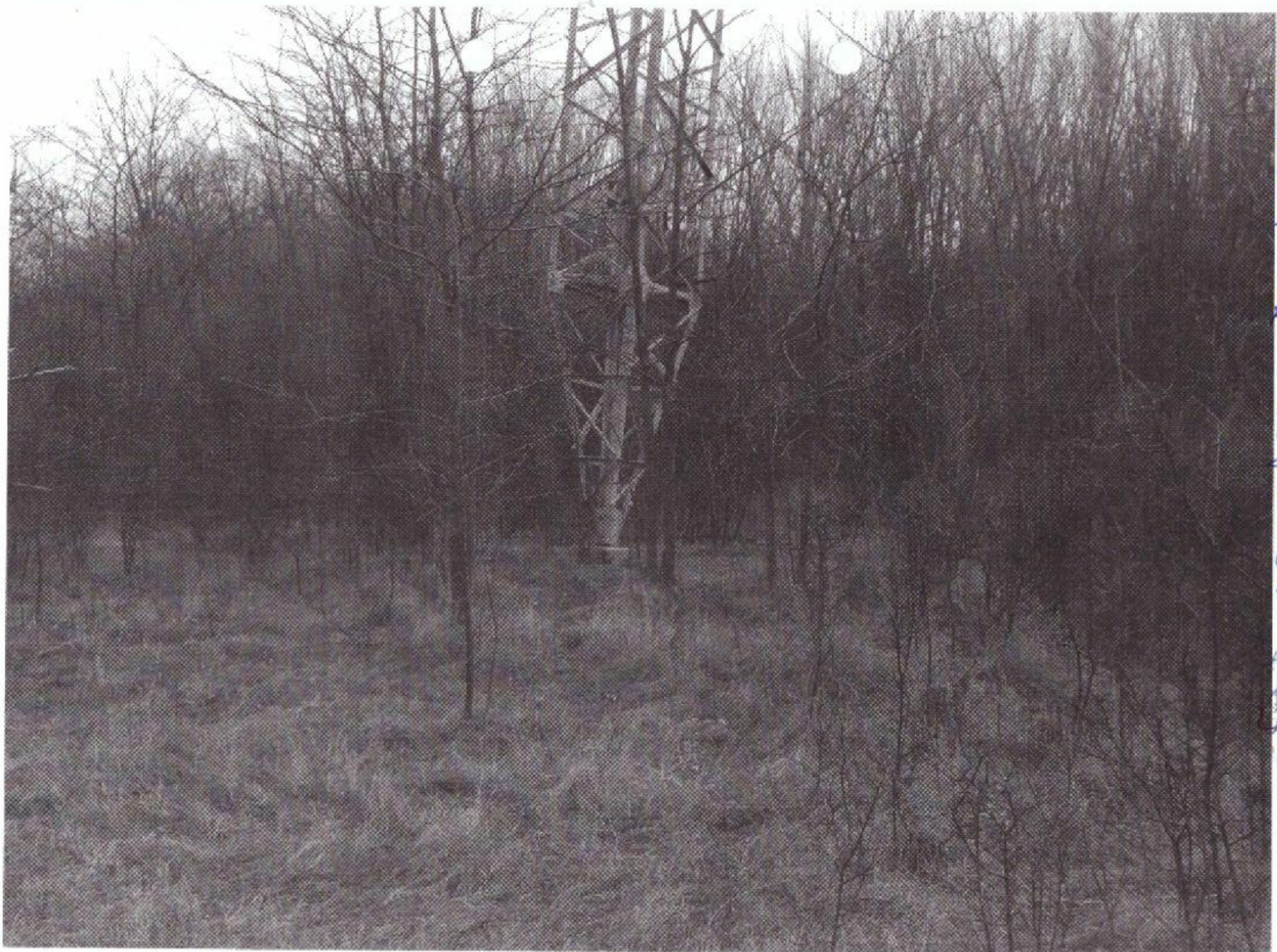

O.S.
Foliar;

P
962
Retpa
Tmba

U14
Foliar

4.9

11R.
CFF.

Culcar
LEA